



**PC** Journées  
& Réunionnaises  
Plaies et Cicatrisations

*La passion des plaies...*

**CHU**  
CENTRE HOSPITALIER UNIVERSITAIRE  
— LA RÉUNION —

**∞**  
**omnidoc**

Dr Elisa JOLY  
Dermatologue

28 & 29 avril 2023 - Stella Matutina



## Déclaration de lien d'intérêt

Je ne déclare pas de lien d'intérêt en rapport avec cette présentation.



# Téléexpertise CHU Sud – Dermatologie adulte

## Omnicodoc - plateforme de téléexpertise

👨‍⚕️ Tous les **médecins** et **auxiliaires médicaux**

💬 Toutes les situations **cliniques**

👤 Tous les **patients**

🗺️ Tout le **territoire** (La Réunion - Mayotte)

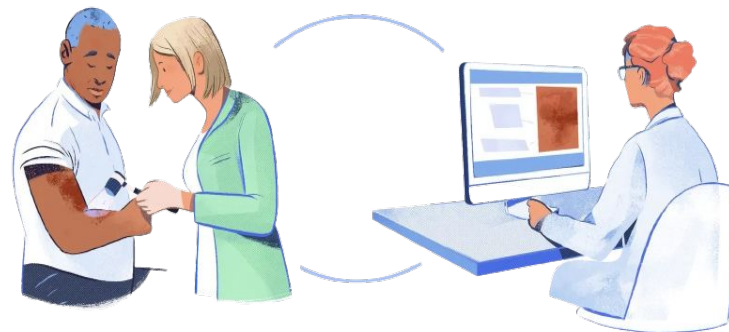

➡️ Améliorer et valoriser une **pratique existante**



# Téléexpertise CHU Sud – Dermatologie adulte

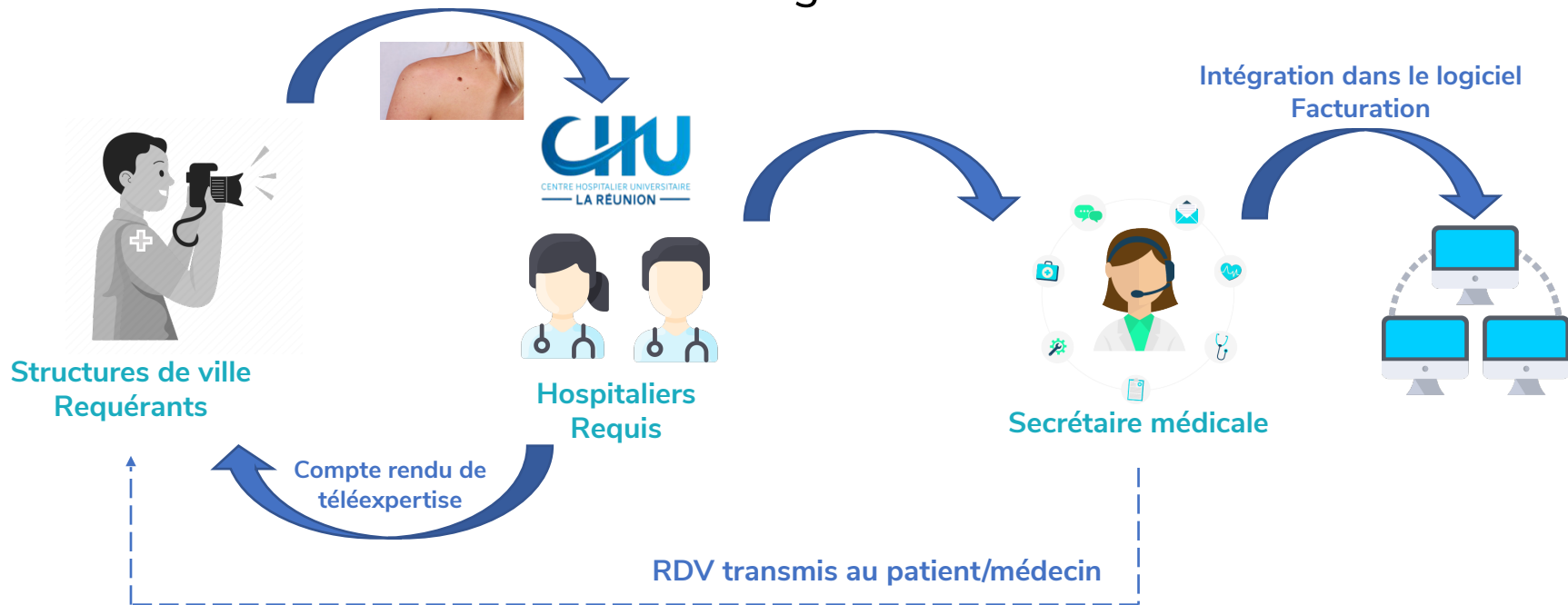

## Utilisation - organisation









# Téléexpertise CHU Sud – Dermatologie adulte

## Pourquoi des téléexpertises ?

-  Problème d'**accès aux soins**
-  Difficulté à trier et **prioriser** les consultations
- Moyens **inadaptés**, non sécurisés, intraquables

-  Fluidifier **parcours de soins**
-  Améliorer liens **ville/hôpital**
-  **Sécuriser** l'activité actuelle
-  **Valorisation** de l'activité



# Téléexpertise CHU Sud – Dermatologie adulte

## Omnidoc - Projet pilote



Mes avis

Mes demandes 1

Contacts

**Réseaux**

CPTS

A. Riche 

Aide 



**CHU La Réunion Dermato**

Vous êtes membre requérant 

**Nouvelle demande**

**Le réseau de téléexpertise du CHU de La Réunion**

Le CHU de La Réunion met à disposition des médecins du territoire cette solution de téléexpertise afin qu'ils puissent facilement faire parvenir leurs demandes d'avis. Ces avis pourront amener à une prise en charge rapide à l'hôpital le cas échéant.

Le service de dermatologie de l'Hôpital St Pierre propose de répondre à vos demandes d'avis. Il vous est possible d'adresser votre demande au service lui-même, le médecin d'astreinte s'efforcera d'y répondre sous 48 heures. Vous pouvez également solliciter directement l'un des médecins du réseau en le sélectionnant ci-dessous.

Les experts

Spécialité  
Dermatologie et vénéréologie

Demandes acceptées  
Tous les patients (éligibles ou non à une téléexpertise rémunérée)



**Alicia Leymarie**  
Dermatologie, Vénéréologie



**Albane Calas**  
Dermatologie, Vénéréologie



**Marc Dumas-Lattaque**  
Dermatologie, Vénéréologie



**Antoine Bertolotti**  
Dermatologie,  
Vénéréologie



**Elisa Joly**  
Dermatologie,  
Vénéréologie



**Julien Klisnick**  
Dermatologie,  
Vénéréologie



# Téléexpertise CHU Sud – Dermatologie adulte

## Omnidoc - Projet pilote

**Depuis le début**  
(février 2021)

**1 958**

téléexpertises

**368**

requérants  
distincts

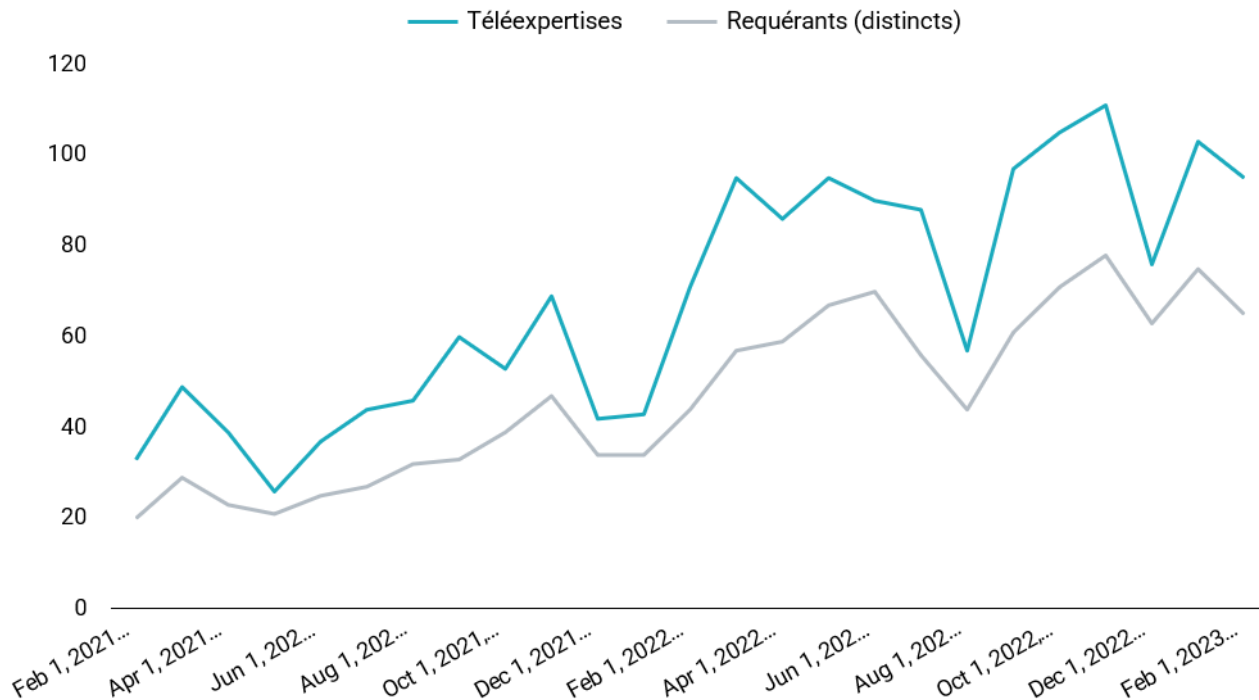



# Téléexpertise CHU Sud – Dermatologie adulte

## Requérants : spécialités et territoire

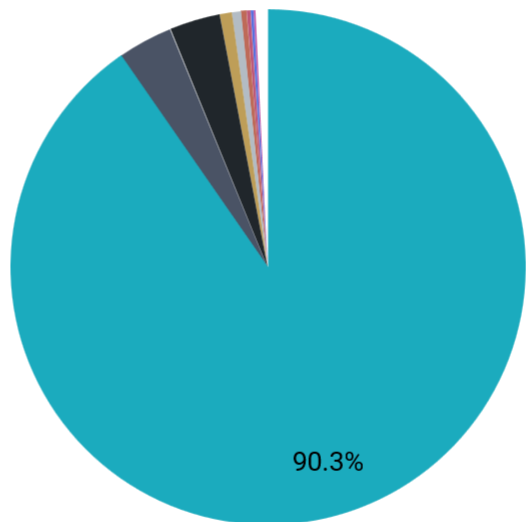

- Médecine générale
- Interne
- Dermatologie et vénéréologie
- Sage-femme
- Pédiatrie
- Gastro-entérologie et hépatologie
- Gériatrie
- Infirmier
- Diététicien
- Autres

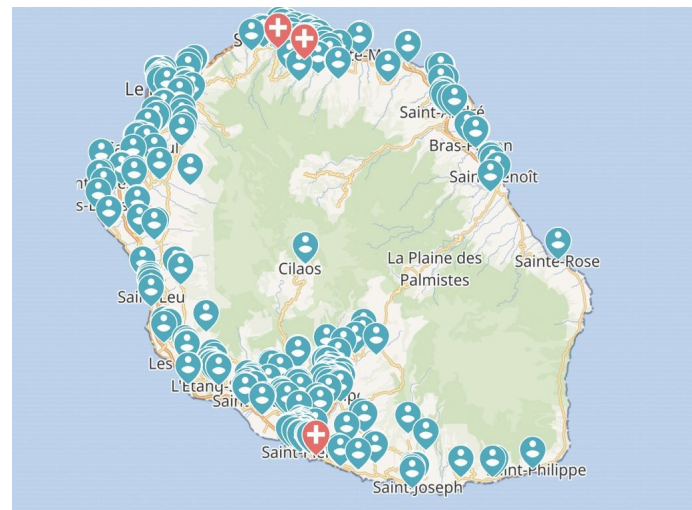

- Utilisateurs sur le **territoire** (tous réseaux confondus)
- Environ 40 à **Mayotte**





# Téléexpertise CHU Sud – Dermatologie adulte

## Autres réseaux

Réseau de téléexpertise

### CHU La Réunion (Site Nord)

[Vous devez rejoindre le réseau pour lui adresser une demande.](#)

Le CHU de La Réunion met à disposition des médecins du territoire cette solution de téléexpertise afin qu'ils puissent facilement faire parvenir leurs demandes d'avis. Ces avis pourront amener à une prise en charge rapide à l'hôpital le cas échéant.



Catégories  
Dermatologie

#### Dermatologie

Le service de Dermatologie du CHU de Saint-Denis de La Réunion est polyvalent: dermatoses inflammatoires (psoriasis, dermatite atopique, maladie de Verneuil...), urticaire, toxidermie médicamenteuse, érythrodermie, cancérologie cutanée, plaies/ulcères... Nous prenons en charge les adultes et les enfants.



**Tannvir Desroche**  
Dermatologie, Vénérologie



**Kelly Bagny**  
Dermatologie, Vénérologie

Réseau de téléexpertise

### CHU La Réunion (Site Sud)

Le CHU de La Réunion met à disposition des médecins du territoire cette solution de téléexpertise afin qu'ils puissent facilement faire parvenir leurs demandes d'avis. Ces avis pourront amener à une prise en charge rapide à l'hôpital le cas échéant.

Un tutoriel vidéo est accessible à l'adresse suivante : <https://youtu.be/L6vP8ZJy0dY>

#### Dermatologie pédiatrique [Demander un avis](#)

L'unité de Dermatologie Pédiatrique du CHU Sud Réunion propose aux médecins du territoire une télé-expertise dans un cadre sécurisé pour répondre à vos avis urgents, semi-urgents et non urgents de dermatologie pédiatrique concernant vos patients âgés de 0 à 18 ans.

L'unité prend en charge les dermatoses courantes : inflammatoires, infectieuses, pigmentaires, les hémangiomes infantiles et les autres anomalies vasculaires, les connectivites, les dermatoses auto-immunes, les pathologies des muqueuses, des ongles et des cheveux, etc

Concernant la dermatite atopique, l'unité offre une prise en charge globale avec l'accès à un programme d'éducation thérapeutique collectif au sein de l'Ecole de l'atopie et une prise en charge en allergologie pédiatrique.



**Marion Lagaude**  
Dermatologie, Vénérologie



**Juliette Miquel**  
Dermatologie, Vénérologie

Lancement en mai 2022

Lancement en octobre 2021



# Téléexpertise CHU Sud – Dermatologie adulte

Avis omnidoc : situations cliniques

Merci de ne pas prendre de photos



# Téléexpertise CHU Sud – Dermatologie adulte

## Situations cliniques

- Patient de 79 ans
- Refus de prise en charge initiale d'une lésion précancéreuse
- Avis omnidoc





# Téléexpertise CHU Sud – Dermatologie adulte

## Situations cliniques

- Patiente de 88 ans
- Découverte d'une lésion de la fesse gauche
- Avis omnidoc





# Téléexpertise CHU Sud – Dermatologie adulte

## Situations cliniques

- Patient de 79 ans
- Adressé aux urgences de Mayotte
- Avis omnidoc





# Téléexpertise CHU Sud – Dermatologie adulte

## Synthèse

- **Téléexpertises** : quotidiennes avec des moyens **adaptés**
- Offre de soin pour l'ensemble du **territoire**
  - Fluidité du **parcours de soins**
- Temps **médical** dédié et **activité** valorisée



# Téléexpertise CHU Sud – Dermatologie adulte

Remerciements



Dr Antoine Bertolotti

Dr Juliette Miquel

L'équipe de dermatologie du CHU de Saint Pierre

M William Assemat, Omnidoc

Merci de votre attention